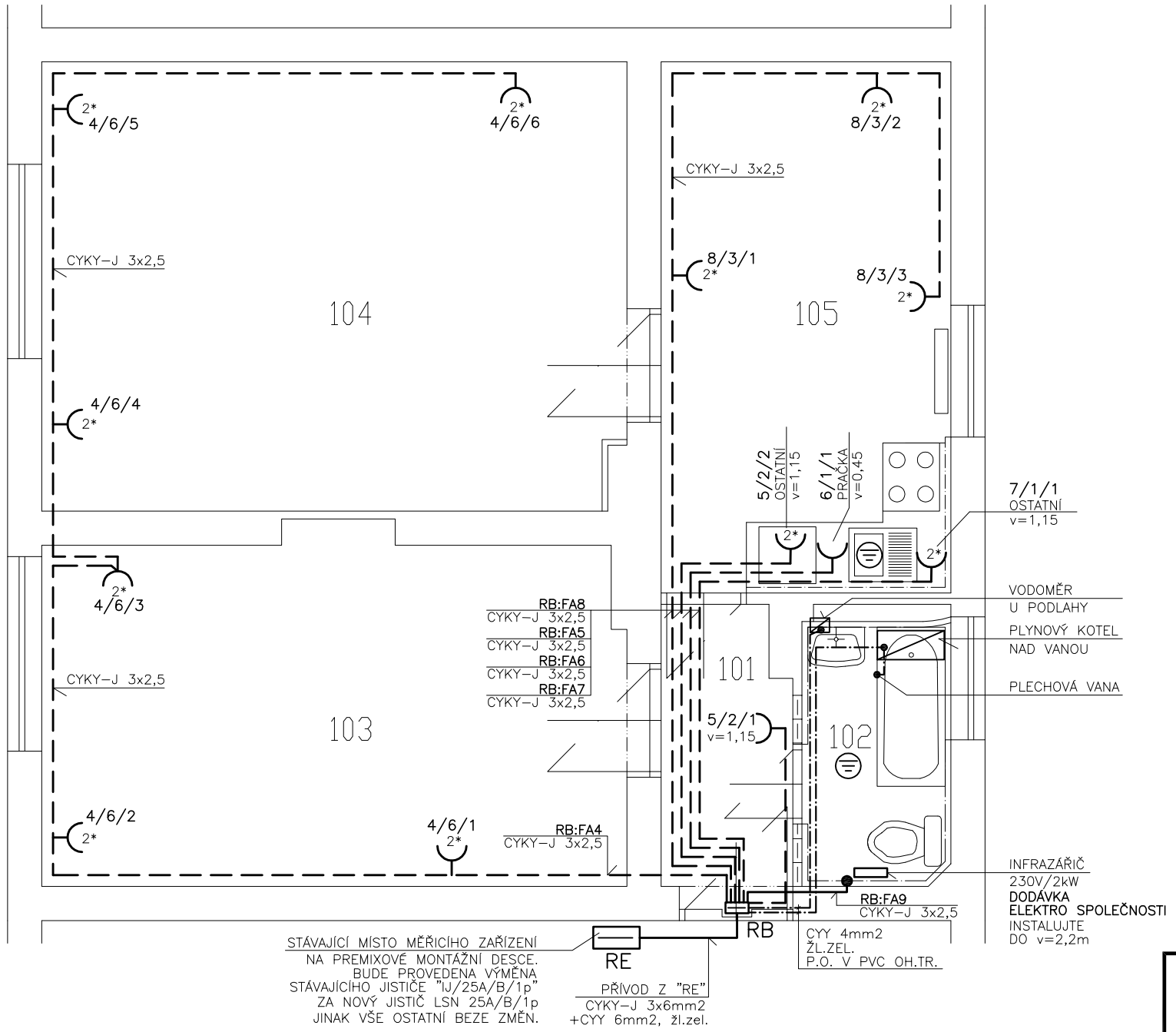

ZANČENÍ PROUDOVÝCH OBVODŮ

10/5/2
- POŘADÍ EL. ZAŘÍZENÍ V OBVODU
- CELKOVÝ POČET ZÁSUVEK V OBVODU
- PROUDOVÝ OBVOD – ČÍSLO OKRUHU

POPŘÍPADĚ

R1:FA14
- PROUDOVÝ OBVOD – ČÍSLO OKRUHU
- OZNAČENÍ ROZVÁDĚČE

LEGENDA MÍSTNOSTÍ

Č.M.	POPIS MÍSTNOSTI	M^2
001	CHODBA	2,94
002	KOUPELNA+WC	3,03
003	POKOJ	15,77
004	POKOJ	20,44
005	KUCHYŇ	11,90

ELEKTOINSTALACE

TABULKA ZNAČEK	
	VÝVOD PRO SVĚTLO – STROP
	VÝVOD PRO SVĚTLO – STĚNA
	VYPÍNAČ VŠEOBECNĚ
	ZÁSUVKA JEDNODUCHÁ
2*	ZÁSUVKA DVOJNÁSOBNÁ
	AUTONOMNÍ ČIDLO KOUŘE

POZNÁMKA:
Napěťová soustava: 1NPE, 50Hz, 230V, TN–S.
Ochrana před nebezpečným dotykovým napětím dle ČSN 33 2000–4–41 ED.2: automatickým odpojením od zdroje rozšířená o ochranu proudovým chráničem, ochranným vodivým pospojováním a zemněním.
Ochranné pospojování v určených místnostech napojte do ekvipotenciální svorkovnice "PA" v RB vodičem CY 4mm2.
Ochranné vodivé pospojování proveďte dle ČSN 33 2000–4–41 ED.2, ČSN 33 2000–5–54, a dle ČSN 33 2000–7–701 ED.2.
Rozvody provést kabely CYKY–J (LO) 3x2,5mm2. Zásuvky instalujte do výšky 0,25m nad podlahou, v kuchyni nad pracovní plochou cca 0,25m tzn. 1,15m od podlahy, mimo jinak určené. El. instalaci proveďte pod omítkou.
TV rozvod nebyl požadován a tato dokumentace se této části netýká.
V takto označených místnostech bude provedeno ochranné vodivé pospojování dle ČSN 33 2000–4–41 ED2, ČSN 33 2000–7–701 ED2 a dalších platných norem a vyhlášek.

ZODP. PROJEKTANT	VYPRACOVAL	KONTROLOVAL
Ing. Jan Kania	Jiří Záveský	Jiří Záveský

PPS KANIA
PROJEKČNÍ A INŽENÝRSKÁ ČINNOST
PPS Kania s.r.o. ,Olešná 538/9 , 712 00 Ostrava
tel : 596 245 252 , fax : 596 245 262 e-mail : projekce@pps-kania.cz

KATASTRÁLNÍ ÚZEMÍ, PARC.Č. : VÍTKOVICE 714071, P.Č. 243/15

MÍSTO STAVBY :
Ulice Rudná 56, Ostrava, Vítkovice

ARCHÍV

STAVEBNÍK / OBJEDNATEL : IČ 00845451
Statutární město Ostrava, Úřad městského obvodu Vítkovice, Mírové náměstí 1, 703 79

STUPEŇ
DPS

NÁZEV AKCE :
OPRAVA BYTU Č.1 NA ULICI RUDNÁ 56 V OSTRAVĚ - VÍTKOVICÍCH

DATUM
KVĚTEN 2013

PARÉ

Č. ZAKÁZKY
PPS- 22/13

OBJEKT : SO 01

ČÁST : D.1.4.G. SILNOPROUDÁ ELEKTROTECHNIKA

MĚŘÍTKO
1 : 50

OBSAH : 1. NADZEMNÍ PODLAŽÍ
ZÁSUVKOVÉ OBVODY

ARCHÍVNÍ ČÍSLO : PPS- 22/13-D.1.4.G

Č.V. 02